

**DIỄN BIẾN DÒNG CHẢY TẠI CÁC TRẠM TRÊN DÒNG CHÍNH SÔNG MÊ CÔNG**  
**Dòng chảy lúc 7 giờ sáng từ 01/06/2021-03/07/2021**

**Jing Hong**

Hôm nay

03/07/2021

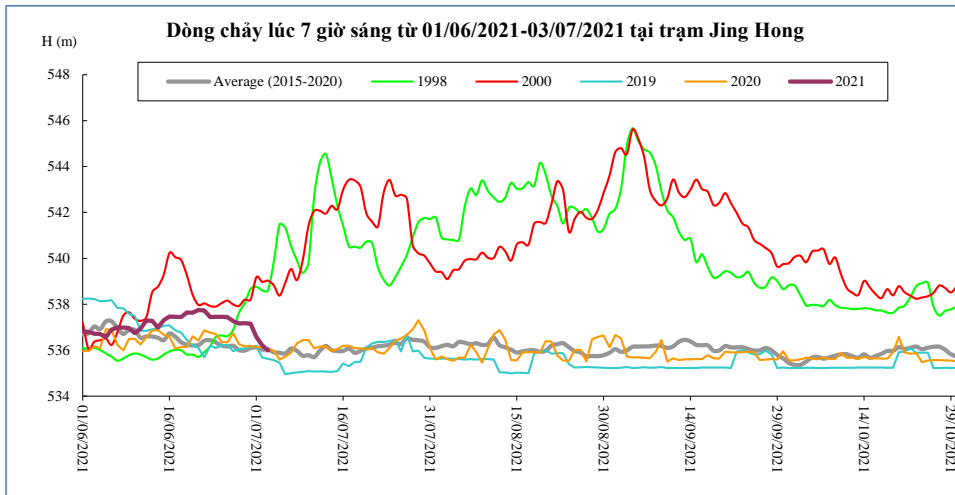

Thời gian	H(m)	W(tỷ m <sup>3</sup> )
19/06/2021	537,65	2,71
20/06/2021	537,63	2,89
21/06/2021	537,75	3,07
22/06/2021	537,73	3,25
23/06/2021	537,44	3,41
24/06/2021	537,46	3,58
25/06/2021	537,46	3,74
26/06/2021	537,44	3,91
27/06/2021	537,27	4,06
28/06/2021	537,16	4,21
29/06/2021	537,18	4,36
30/06/2021	537,15	4,51
01/07/2021	536,58	4,62
02/07/2021	536,22	4,72
03/07/2021	535,99	4,81

**Chiang Saen**

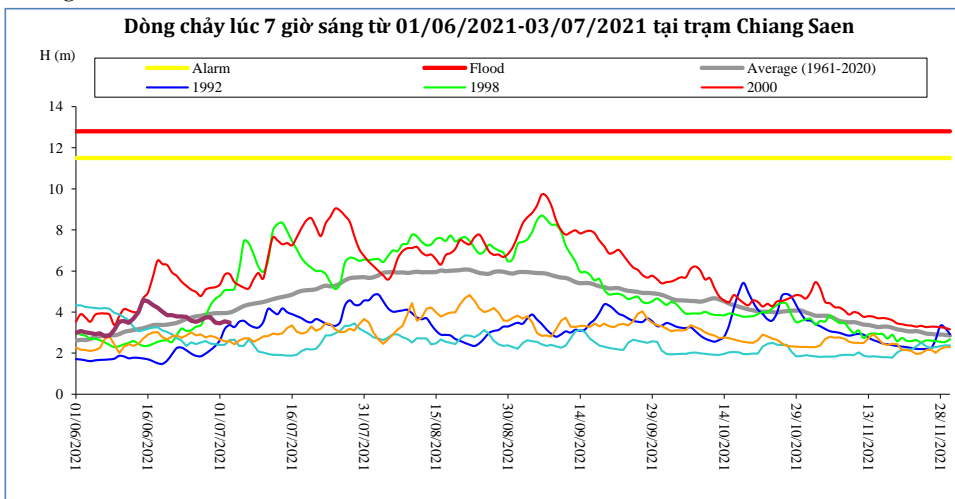

Thời gian	H(m)	W(tỷ m <sup>3</sup> )
19/06/2021	4,02	3,86
20/06/2021	3,85	4,09
21/06/2021	3,85	4,32
22/06/2021	3,79	4,55
23/06/2021	3,79	4,77
24/06/2021	3,76	5,00
25/06/2021	3,57	5,20
26/06/2021	3,53	5,40
27/06/2021	3,61	5,61
28/06/2021	3,74	5,83
29/06/2021	3,75	6,05
30/06/2021	3,49	6,25
01/07/2021	3,45	6,44
02/07/2021	3,55	6,64
03/07/2021	3,49	6,84

**Luang Prabang**

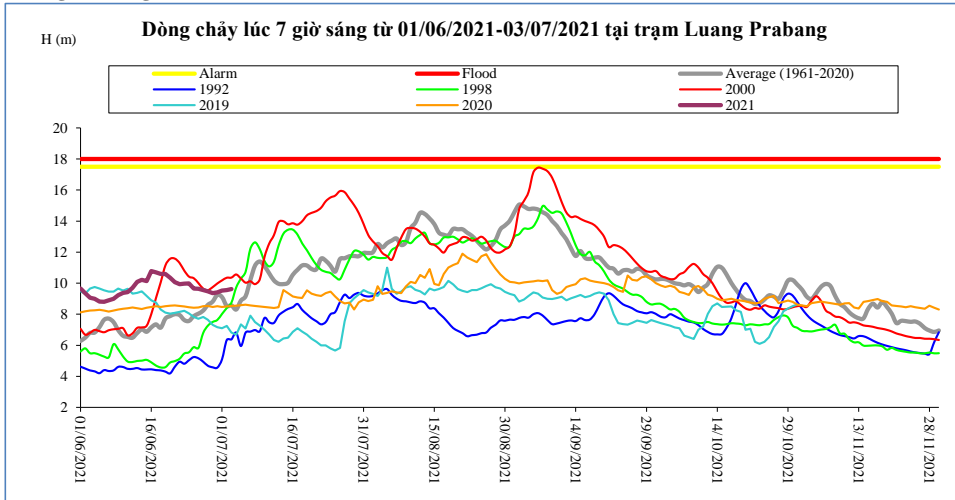

Thời gian	H(m)	W(tỷ m <sup>3</sup> )
19/06/2021	10,59	10,22
20/06/2021	10,34	10,83
21/06/2021	10,06	11,41
22/06/2021	9,94	11,98
23/06/2021	9,96	12,54
24/06/2021	9,98	13,11
25/06/2021	9,66	13,65
26/06/2021	9,64	14,18
27/06/2021	9,56	14,71
28/06/2021	9,48	15,23
29/06/2021	9,36	15,73
30/06/2021	9,40	16,24
01/07/2021	9,52	16,76
02/07/2021	9,56	17,29
03/07/2021	9,62	17,82

**Chiang Khan**      Vị trí sau hồ Xayabury

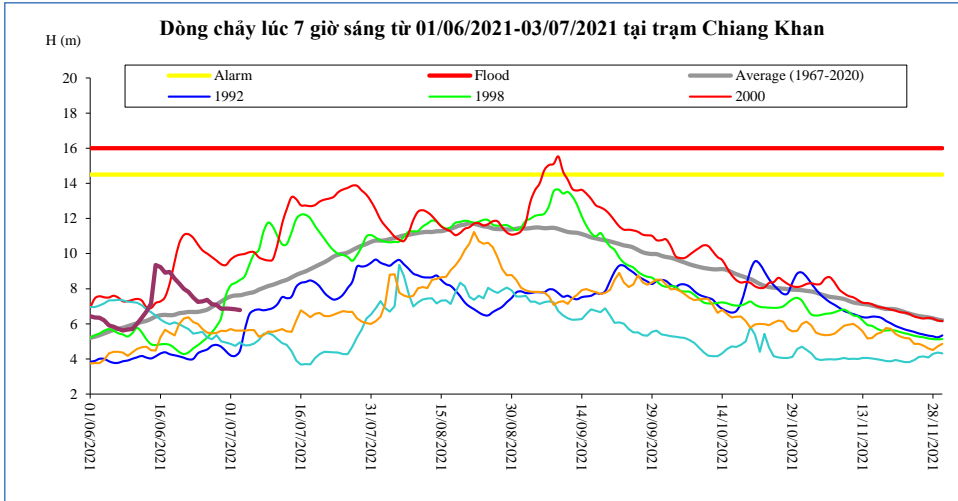

Thời gian	H(m)	W(tỷ m <sup>3</sup> )
19/06/2021	8,57	6,17
20/06/2021	8,30	6,61
21/06/2021	8,00	7,02
22/06/2021	7,82	7,42
23/06/2021	7,50	7,78
24/06/2021	7,25	8,12
25/06/2021	7,28	8,47
26/06/2021	7,37	8,82
27/06/2021	7,12	9,15
28/06/2021	7,08	9,48
29/06/2021	6,86	9,79
30/06/2021	6,87	10,10
01/07/2021	6,86	10,41
02/07/2021	6,83	10,71
03/07/2021	6,79	11,02

**Vientiane Km 4**

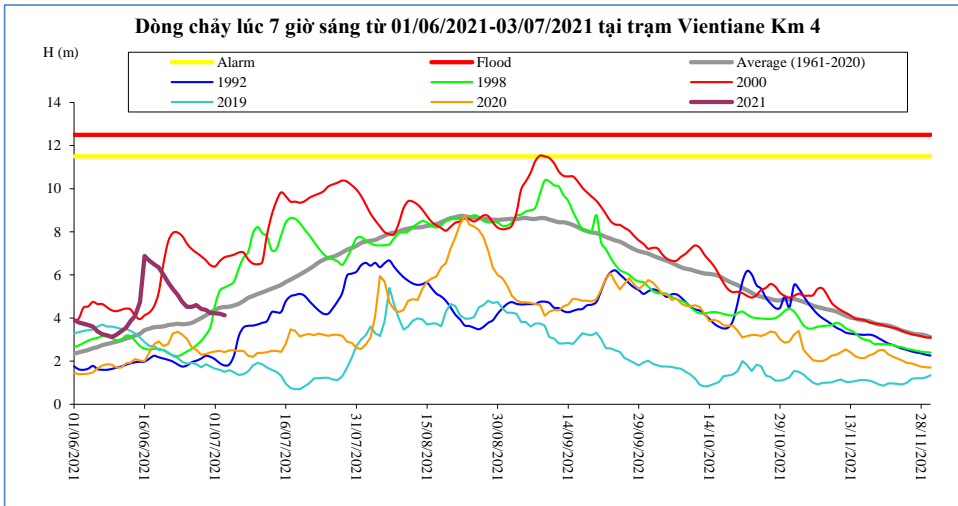

T, gian	H(m)	W(tỷ m <sup>3</sup> )
19/06/2021	6,35	6,56
20/06/2021	6,00	7,05
21/06/2021	5,65	7,50
22/06/2021	5,35	7,93
23/06/2021	5,08	8,33
24/06/2021	4,75	8,70
25/06/2021	4,52	9,08
26/06/2021	4,52	9,46
27/06/2021	4,60	9,82
28/06/2021	4,42	10,17
29/06/2021	4,38	10,51
30/06/2021	4,24	10,85
01/07/2021	4,22	11,20
02/07/2021	4,20	11,54
03/07/2021	4,13	11,88

**Nong Khai**

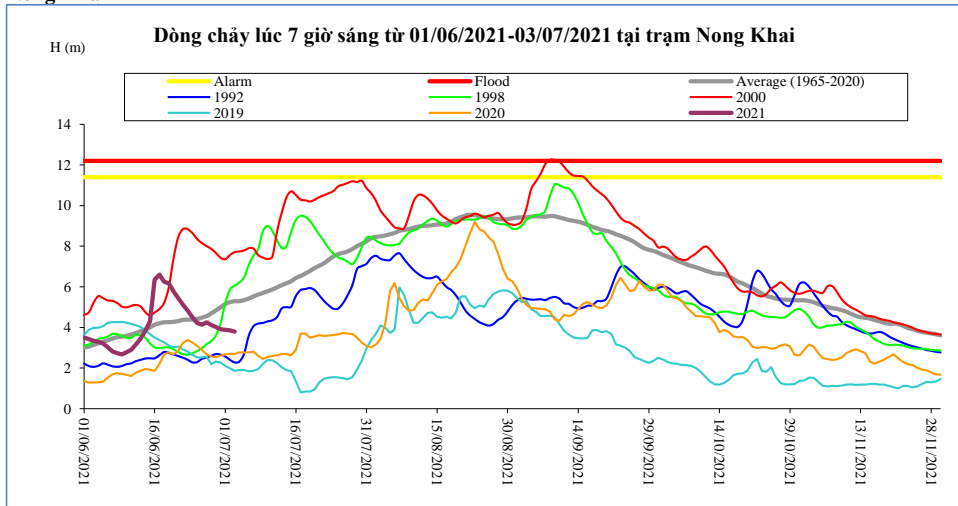

Thời gian	H(m)	W(tỷ m <sup>3</sup> )
19/06/2021	6,16	6,73
20/06/2021	5,77	7,24
21/06/2021	5,45	7,71
22/06/2021	5,12	8,15
23/06/2021	4,83	8,57
24/06/2021	4,51	8,96
25/06/2021	4,22	9,35
26/06/2021	4,14	9,74
27/06/2021	4,25	10,11
28/06/2021	4,12	10,47
29/06/2021	4,02	10,82
30/06/2021	3,91	11,18
01/07/2021	3,88	11,54
02/07/2021	3,86	11,90
03/07/2021	3,80	12,25

**Paksane**

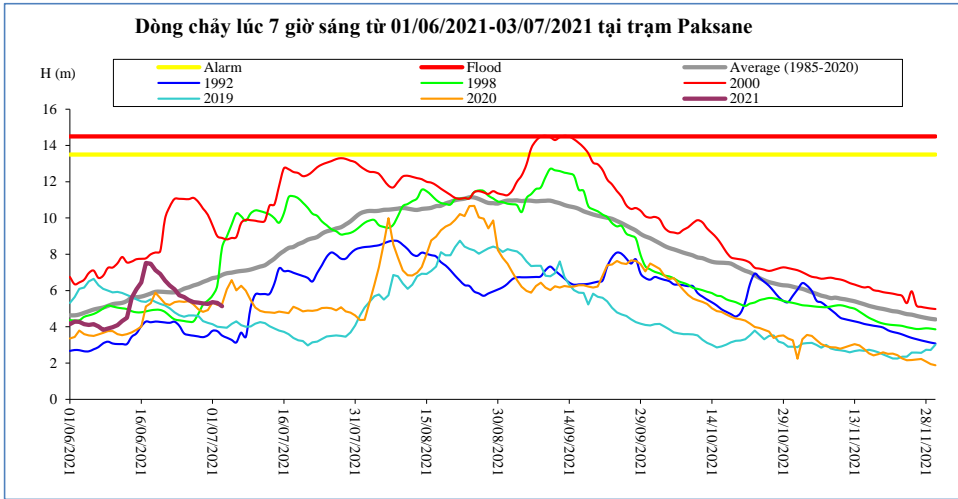

Thời gian	H(m)	W(tỷ m <sup>3</sup> )
19/06/2021	7,12	8,19
20/06/2021	6,92	8,87
21/06/2021	6,55	9,49
22/06/2021	6,28	10,07
23/06/2021	6,06	10,61
24/06/2021	5,74	11,12
25/06/2021	5,65	11,63
26/06/2021	5,47	12,12
27/06/2021	5,36	12,60
28/06/2021	5,33	13,06
29/06/2021	5,29	13,52
30/06/2021	5,26	13,99
01/07/2021	5,36	14,48
02/07/2021	5,32	14,99
03/07/2021	5,14	15,47

**Nakhon Phanom**

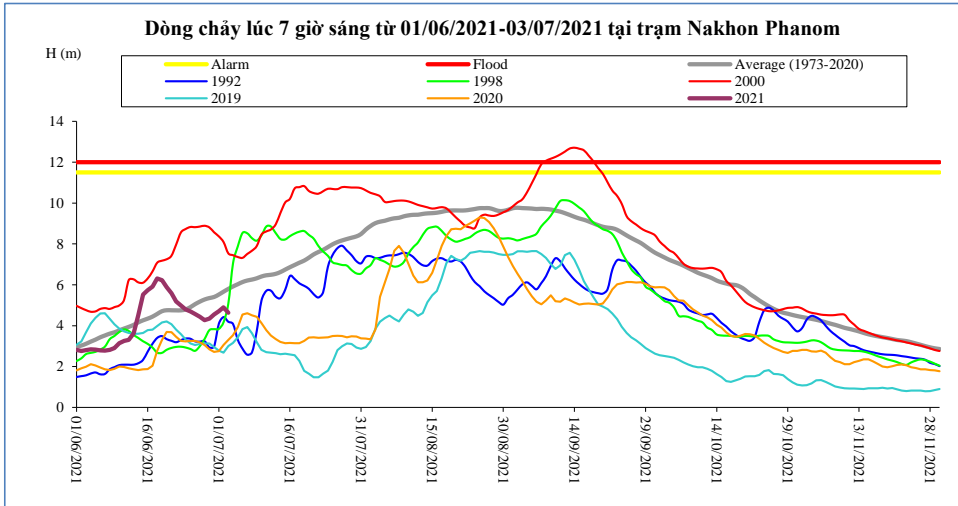

Thời gian	H(m)	W(tỷ m <sup>3</sup> )
19/06/2021	6,23	9,93
20/06/2021	5,89	10,80
21/06/2021	5,58	11,60
22/06/2021	5,18	12,33
23/06/2021	4,98	13,03
24/06/2021	4,79	13,69
25/06/2021	4,69	14,33
26/06/2021	4,57	14,95
27/06/2021	4,43	15,55
28/06/2021	4,27	16,13
29/06/2021	4,34	16,71
30/06/2021	4,55	17,33
01/07/2021	4,71	17,98
02/07/2021	4,90	18,66
03/07/2021	4,63	19,29

**Thakhek**

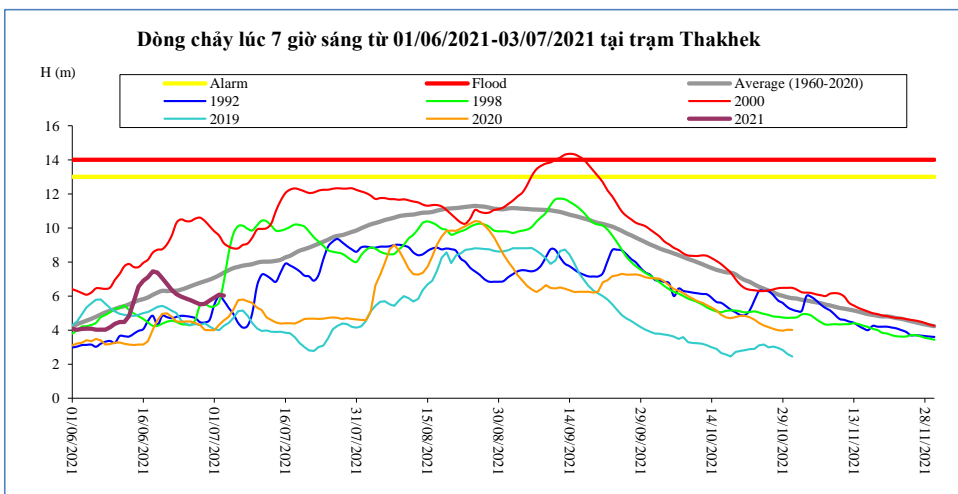

Thời gian	H(m)	W(tỷ m <sup>3</sup> )
19/06/2021	7,37	9,52
20/06/2021	7,04	10,35
21/06/2021	6,72	11,12
22/06/2021	6,36	11,82
23/06/2021	6,11	12,47
24/06/2021	5,97	13,11
25/06/2021	5,86	13,72
26/06/2021	5,76	14,32
27/06/2021	5,63	14,89
28/06/2021	5,51	15,45
29/06/2021	5,54	16,01
30/06/2021	5,74	16,61
01/07/2021	5,91	17,23
02/07/2021	6,08	17,88
03/07/2021	6,02	18,52

**Mukdahan**

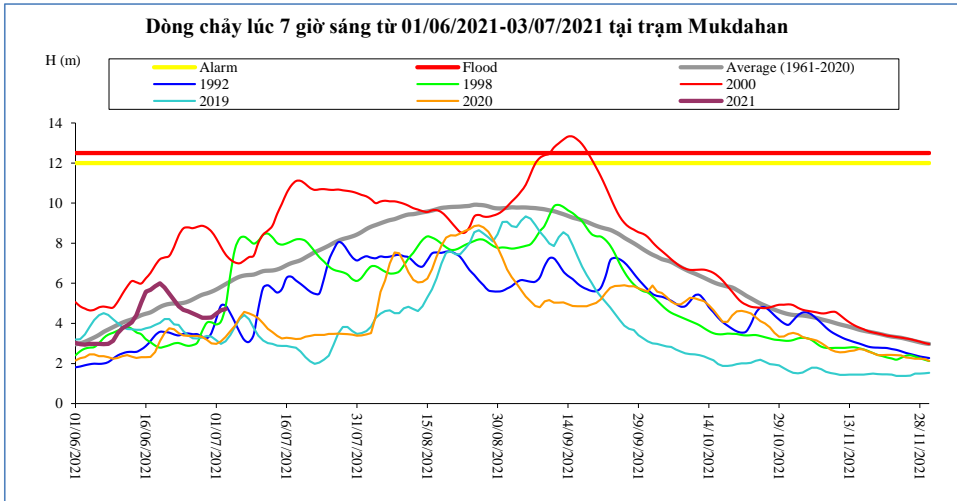

Thời gian	H(m)	W(tỷ m <sup>3</sup> )
19/06/2021	6,00	9,67
20/06/2021	5,79	10,51
21/06/2021	5,48	11,29
22/06/2021	5,16	12,01
23/06/2021	4,86	12,68
24/06/2021	4,68	13,33
25/06/2021	4,60	13,95
26/06/2021	4,50	14,56
27/06/2021	4,40	15,14
28/06/2021	4,28	15,71
29/06/2021	4,28	16,28
30/06/2021	4,30	16,88
01/07/2021	4,49	17,50
02/07/2021	4,65	18,15
03/07/2021	4,72	18,79

**Savannakhet**

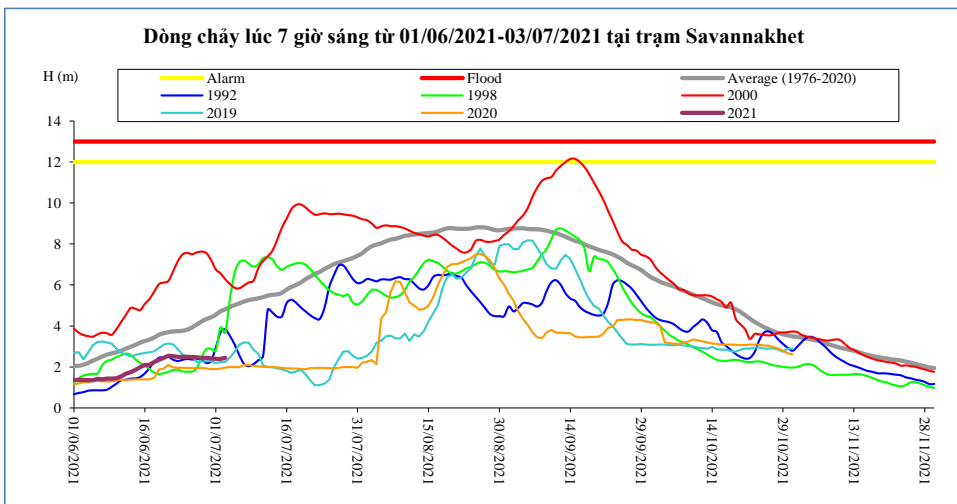

Thời gian	H(m)	W(tỷ m <sup>3</sup> )
19/06/2021	2,35	9,67
20/06/2021	2,44	10,52
21/06/2021	2,55	11,30
22/06/2021	2,52	12,02
23/06/2021	2,50	12,69
24/06/2021	2,50	13,34
25/06/2021	2,50	13,97
26/06/2021	2,48	14,57
27/06/2021	2,47	15,16
28/06/2021	2,45	15,72
29/06/2021	2,44	16,29
30/06/2021	2,42	16,89
01/07/2021	2,40	17,51
02/07/2021	2,40	18,16
03/07/2021	2,44	18,80

**Khong Chiam**

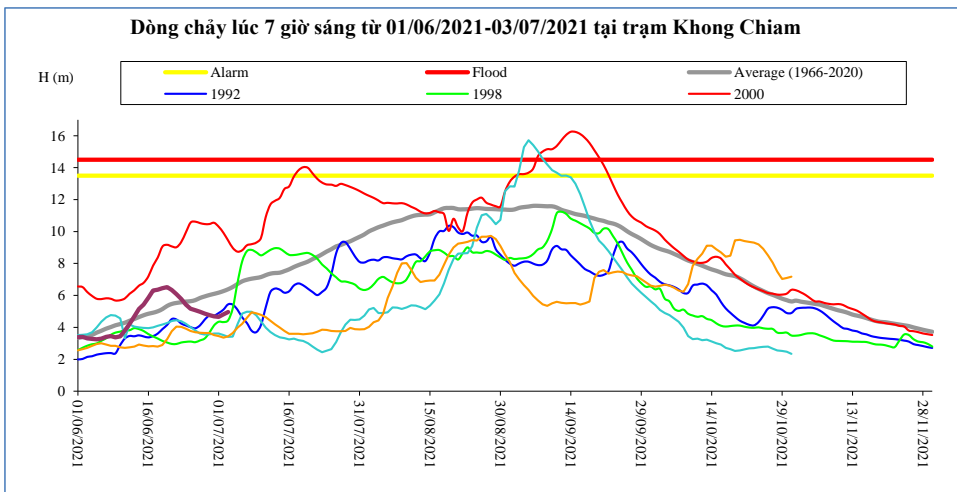

Thời gian	H(m)	W(tỷ m <sup>3</sup> )
19/06/2021	6,45	10,70
20/06/2021	6,52	11,68
21/06/2021	6,34	12,62
22/06/2021	6,08	13,50
23/06/2021	5,78	14,33
24/06/2021	5,42	15,08
25/06/2021	5,17	15,79
26/06/2021	5,08	16,48
27/06/2021	4,97	17,15
28/06/2021	4,86	17,80
29/06/2021	4,76	18,43
30/06/2021	4,68	19,05
01/07/2021	4,66	19,66
02/07/2021	4,81	20,30
03/07/2021	4,96	20,97

**Pakse**

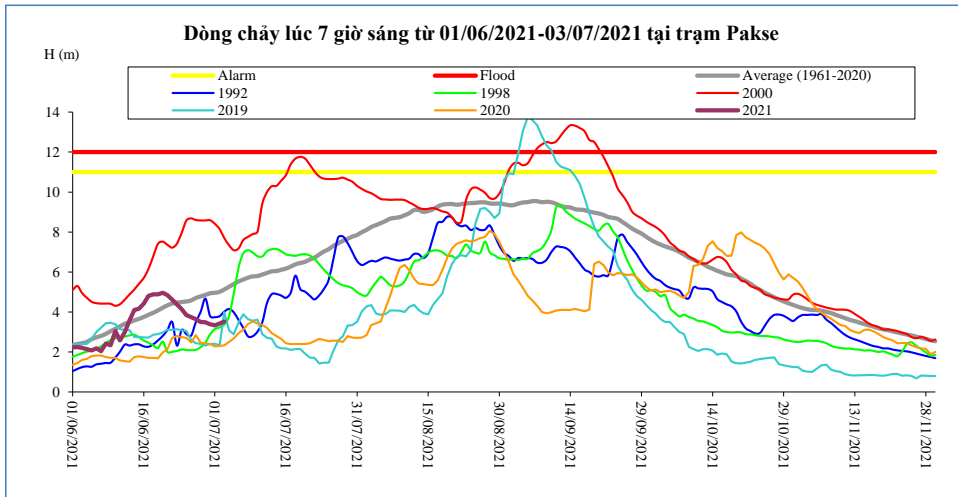

Thời gian	H(m)	W(tỷ m <sup>3</sup> )
19/06/2021	4,88	11,09
20/06/2021	4,96	12,07
21/06/2021	4,85	13,03
22/06/2021	4,62	13,93
23/06/2021	4,38	14,77
24/06/2021	4,14	15,56
25/06/2021	3,84	16,28
26/06/2021	3,74	16,98
27/06/2021	3,64	17,65
28/06/2021	3,50	18,30
29/06/2021	3,49	18,94
30/06/2021	3,38	19,56
01/07/2021	3,33	20,18
02/07/2021	3,42	20,81
<b>03/07/2021</b>	<b>3,53</b>	<b>21,46</b>

**Stung Treng**

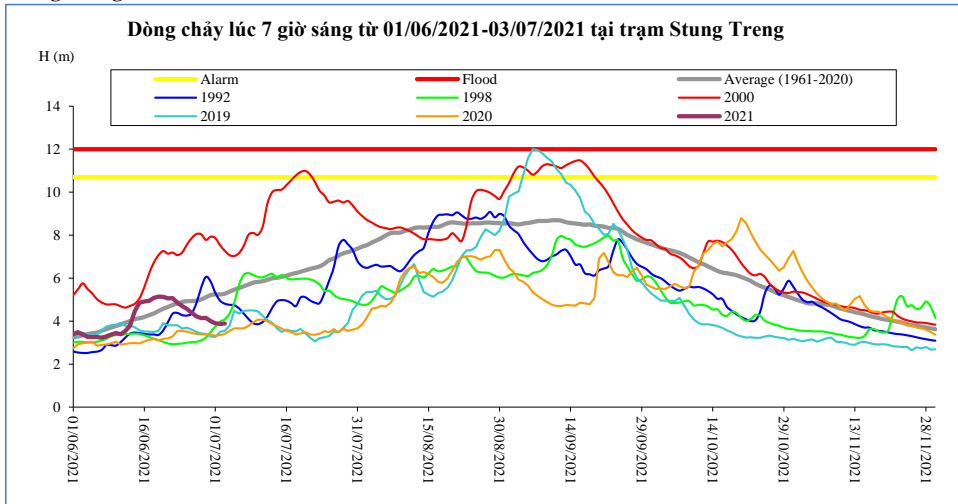

Thời gian	H(m)	W(tỷ m <sup>3</sup> )
19/06/2021	5,14	11,51
20/06/2021	5,13	12,60
21/06/2021	5,06	13,67
22/06/2021	5,07	14,73
23/06/2021	4,86	15,78
24/06/2021	4,70	16,77
25/06/2021	4,57	17,69
26/06/2021	4,39	18,56
27/06/2021	4,22	19,37
28/06/2021	4,14	20,12
29/06/2021	4,15	20,84
30/06/2021	4,00	21,56
01/07/2021	3,90	22,24
02/07/2021	3,87	22,89
<b>03/07/2021</b>	<b>3,89</b>	<b>23,54</b>

**Kratie**

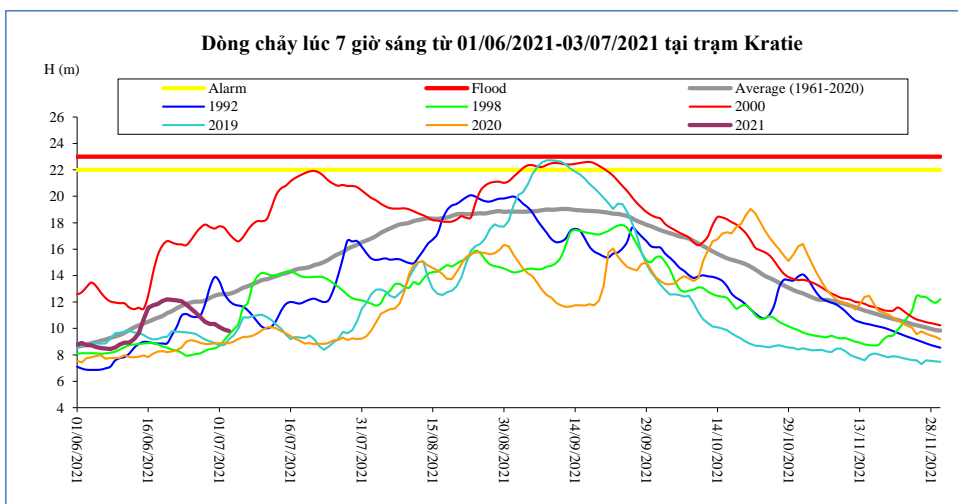

Thời gian	H(m)	W(tỷ m <sup>3</sup> )
19/06/2021	12,09	11,57
20/06/2021	12,20	12,67
21/06/2021	12,15	13,76
22/06/2021	12,11	14,84
23/06/2021	12,07	15,91
24/06/2021	11,81	16,92
25/06/2021	11,50	17,88
26/06/2021	11,18	18,77
27/06/2021	10,84	19,59
28/06/2021	10,50	20,36
29/06/2021	10,34	21,09
30/06/2021	10,34	21,82
01/07/2021	10,10	22,51
02/07/2021	9,90	23,17
<b>03/07/2021</b>	<b>9,82</b>	<b>23,81</b>

**Kompong Cham**

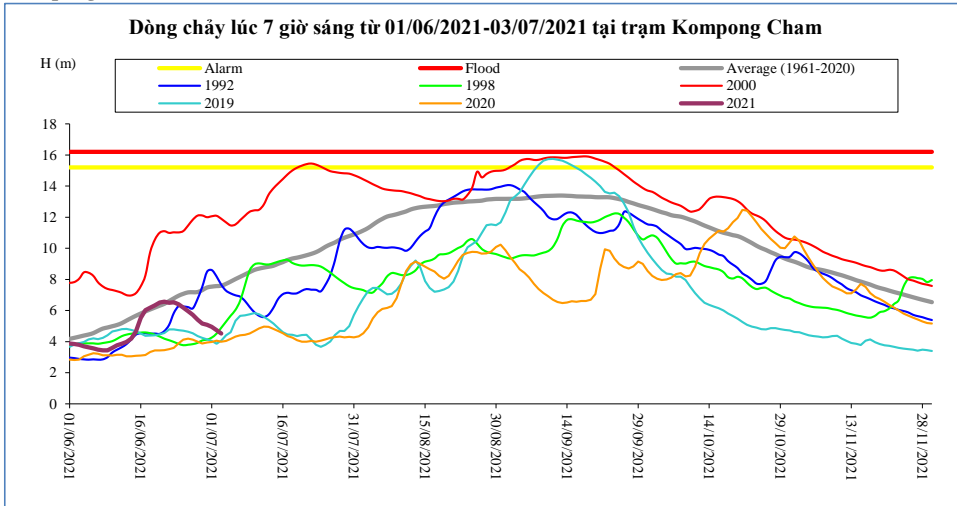

Thời gian	H(m)	Hbq(m)
19/06/2021	6,33	6,19
20/06/2021	6,52	6,31
21/06/2021	6,57	6,43
22/06/2021	6,49	6,61
23/06/2021	6,53	6,78
24/06/2021	6,40	6,95
25/06/2021	6,18	7,07
26/06/2021	5,96	7,17
27/06/2021	5,72	7,18
28/06/2021	5,41	7,19
29/06/2021	5,16	7,31
30/06/2021	5,08	7,48
01/07/2021	4,95	7,54
02/07/2021	4,74	7,57
<b>03/07/2021</b>	<b>4,52</b>	<b>7,59</b>

**Phnom Penh Bassac**

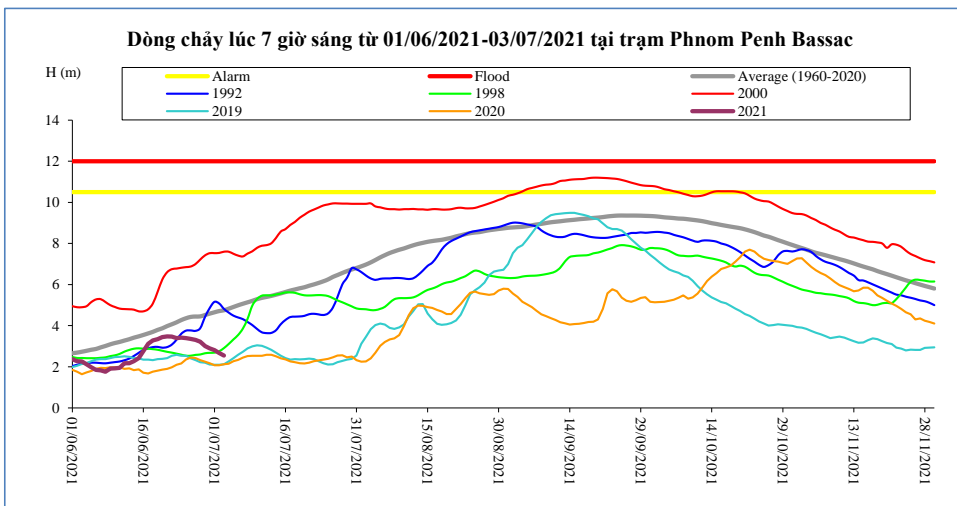

Thời gian	H(m)	Hbq(m)
19/06/2021	3,35	3,80
20/06/2021	3,44	3,87
21/06/2021	3,48	3,98
22/06/2021	3,47	4,07
23/06/2021	3,40	4,17
24/06/2021	3,42	4,28
25/06/2021	3,40	4,36
26/06/2021	3,36	4,43
27/06/2021	3,31	4,45
28/06/2021	3,22	4,45
29/06/2021	3,01	4,52
30/06/2021	2,90	4,59
01/07/2021	2,81	4,65
02/07/2021	2,67	4,71
<b>03/07/2021</b>	<b>2,55</b>	<b>4,75</b>

**Phnom Penh Port**

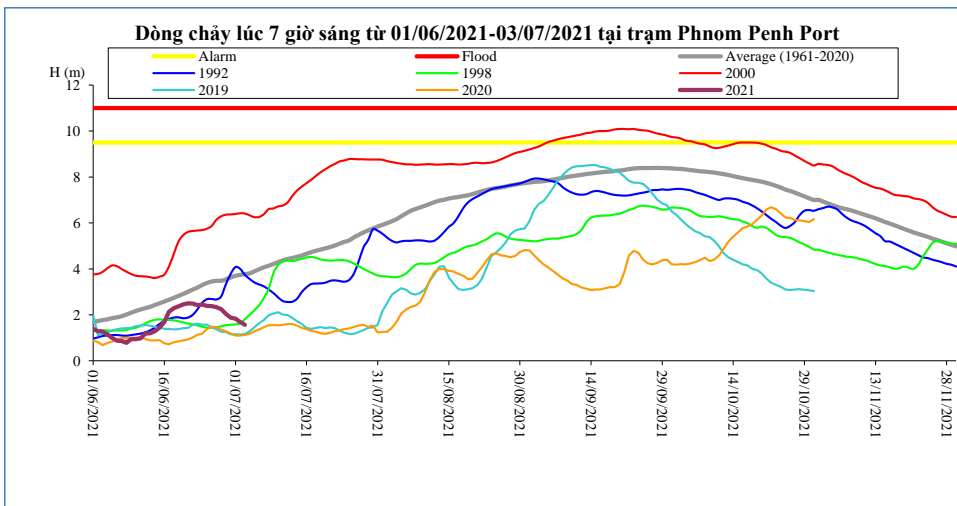

Thời gian	H(m)	Hbq(m)
19/06/2021	2,37	2,83
20/06/2021	2,46	2,91
21/06/2021	2,50	3,01
22/06/2021	2,49	3,10
23/06/2021	2,42	3,19
24/06/2021	2,44	3,30
25/06/2021	2,39	3,39
26/06/2021	2,38	3,45
27/06/2021	2,33	3,48
28/06/2021	2,24	3,48
29/06/2021	2,03	3,55
30/06/2021	1,88	3,63
01/07/2021	1,83	3,70
02/07/2021	1,69	3,74
<b>03/07/2021</b>	<b>1,57</b>	<b>3,77</b>

**Koh Khel**

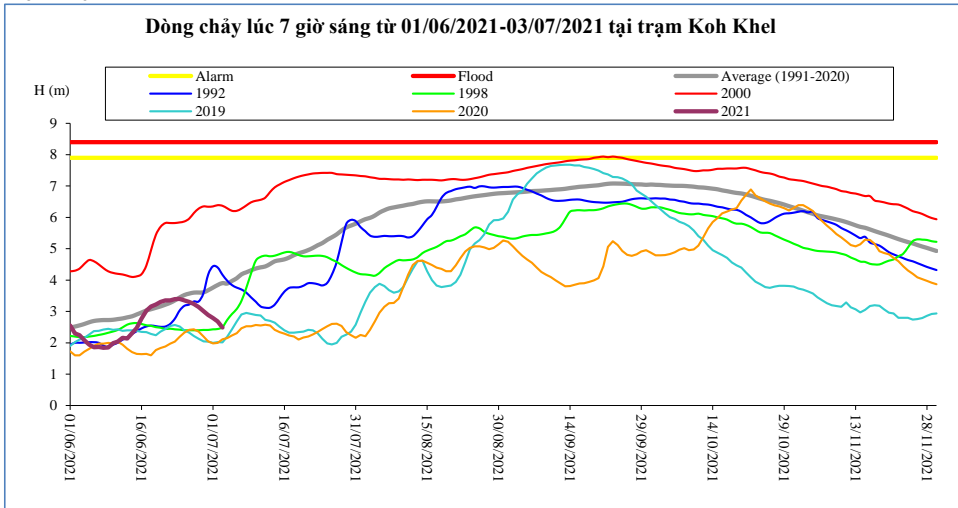

Thời gian	H(m)	Hbq(m)
19/06/2021	3,22	3,12
20/06/2021	3,30	3,16
21/06/2021	3,35	3,22
22/06/2021	3,35	3,27
23/06/2021	3,39	3,35
24/06/2021	3,40	3,44
25/06/2021	3,35	3,52
26/06/2021	3,30	3,57
27/06/2021	3,24	3,60
28/06/2021	3,14	3,60
29/06/2021	3,01	3,61
30/06/2021	2,89	3,68
01/07/2021	2,79	3,76
02/07/2021	2,68	3,84
03/07/2021	2,49	3,90

**Neak Luong**

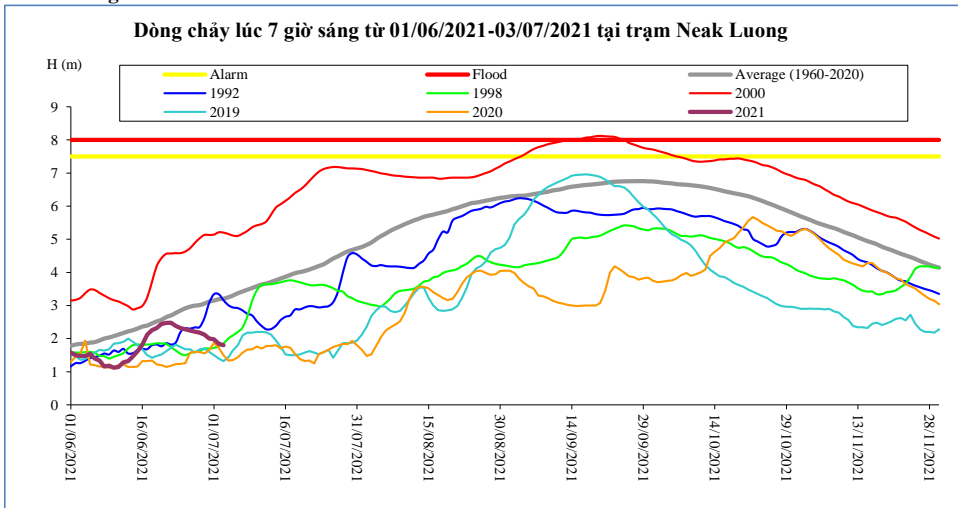

Thời gian	H(m)	Hbq(m)
19/06/2021	2,32	2,52
20/06/2021	2,44	2,57
21/06/2021	2,47	2,65
22/06/2021	2,48	2,70
23/06/2021	2,38	2,77
24/06/2021	2,32	2,85
25/06/2021	2,28	2,91
26/06/2021	2,24	2,96
27/06/2021	2,21	2,99
28/06/2021	2,18	3,01
29/06/2021	2,12	3,06
30/06/2021	2,00	3,12
01/07/2021	1,98	3,15
02/07/2021	1,85	3,19
03/07/2021	1,80	3,20

**Prek Kdam**

Biển Hồ chảy ra sông Mê Công,

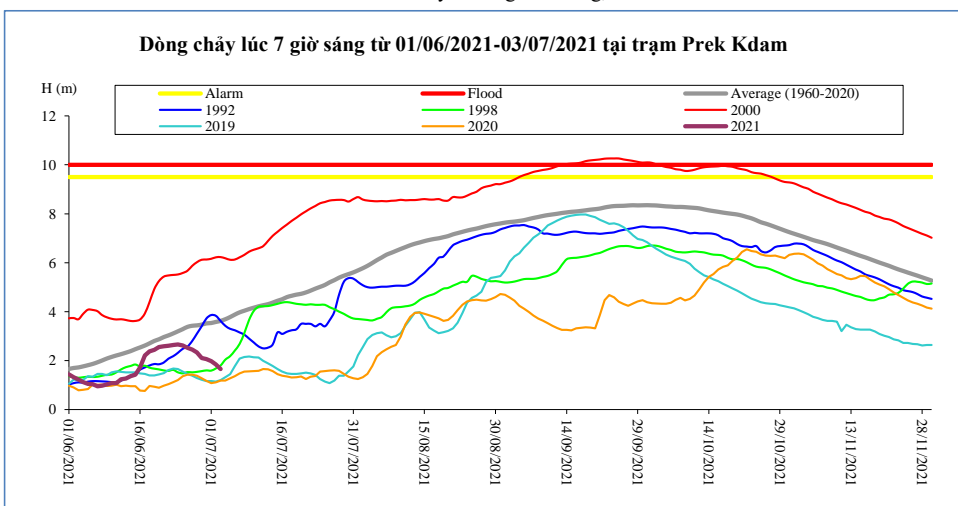

Thời gian	H(m)	W (tỷ m <sup>3</sup> ) Biển Hồ
19/06/2021	2,44	1,24
20/06/2021	2,55	1,31
21/06/2021	2,59	1,36
22/06/2021	2,61	1,38
23/06/2021	2,64	1,44
24/06/2021	2,66	1,50
25/06/2021	2,62	1,56
26/06/2021	2,52	1,62
27/06/2021	2,45	1,65
28/06/2021	2,34	1,71
29/06/2021	2,11	1,83
30/06/2021	2,06	2,07
01/07/2021	1,98	2,07
02/07/2021	1,84	2,04
03/07/2021	1,66	1,98



**Tân Châu**

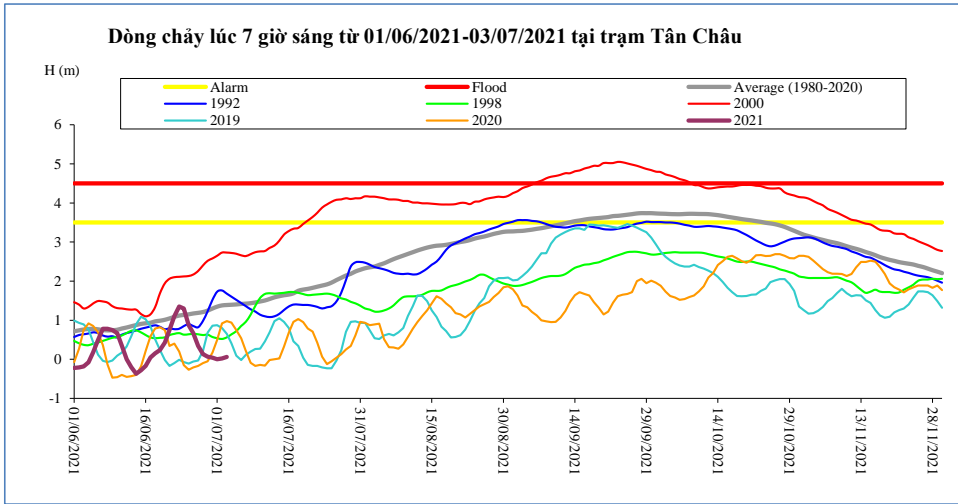

Thời gian	H(m)	Hbq(m)
19/06/2021	0,24	0,99
20/06/2021	0,43	1,01
21/06/2021	0,75	1,05
22/06/2021	1,10	1,08
23/06/2021	1,35	1,12
24/06/2021	1,30	1,13
25/06/2021	0,87	1,15
26/06/2021	0,67	1,17
27/06/2021	0,34	1,19
28/06/2021	0,13	1,21
29/06/2021	0,07	1,25
30/06/2021	0,04	1,30
01/07/2021	0,00	1,35
02/07/2021	0,02	1,38
03/07/2021	0,06	1,39

**Châu Đốc**

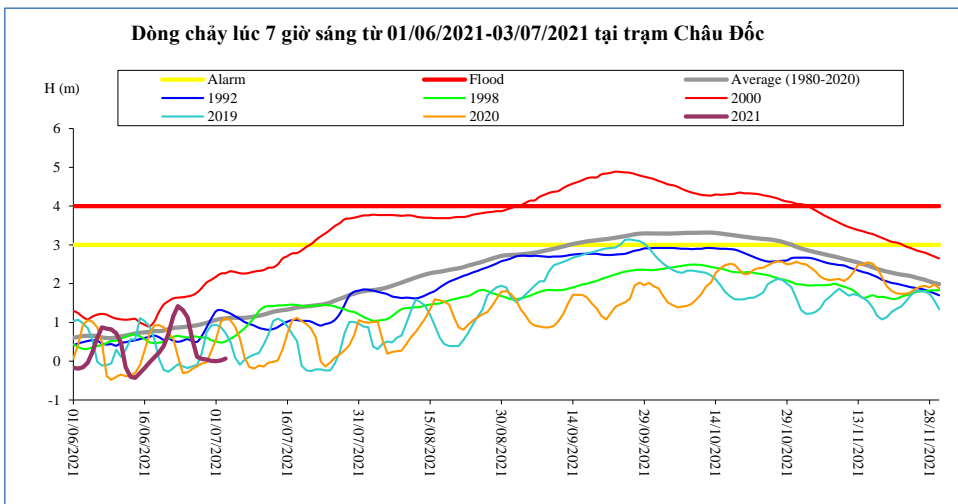

Thời gian	H(m)	Hbq(m)
19/06/2021	0,22	0,78
20/06/2021	0,40	0,79
21/06/2021	0,71	0,83
22/06/2021	1,16	0,86
23/06/2021	1,42	0,87
24/06/2021	1,32	0,88
25/06/2021	1,13	0,89
26/06/2021	0,57	0,91
27/06/2021	0,11	0,93
28/06/2021	0,06	0,96
29/06/2021	0,04	0,99
30/06/2021	0,01	1,02
01/07/2021	0,00	1,07
02/07/2021	0,02	1,09
03/07/2021	0,07	1,10

Ghi chú:

-: Không có số liệu

H(m): Mức nước lúc 7 giờ sáng lấy theo số liệu thực đo của MRC, W (tỷ m<sup>3</sup>): Ước tính của Viện Quy hoạch Thủy lợi Miền Nam, W là tổng lượng nước kể từ ngày 1 tháng 6, Riêng Biển Hồ là dung tích hiện tại, Hbq (m): Mức nước trung bình nhiều năm,



### BẢN ĐỒ VỊ TRÍ CÁC TRẠM ĐỌC DÒNG CHÍNH MÊ CÔNG

