

DIỄN BIẾN DÒNG CHẢY TẠI CÁC TRẠM TRÊN DÒNG CHÍNH SÔNG MÊ CÔNG
Dòng chảy lúc 7 giờ sáng từ 01/06/2021-08/11/2021

Jing Hong

Hôm nay

8/11/2021

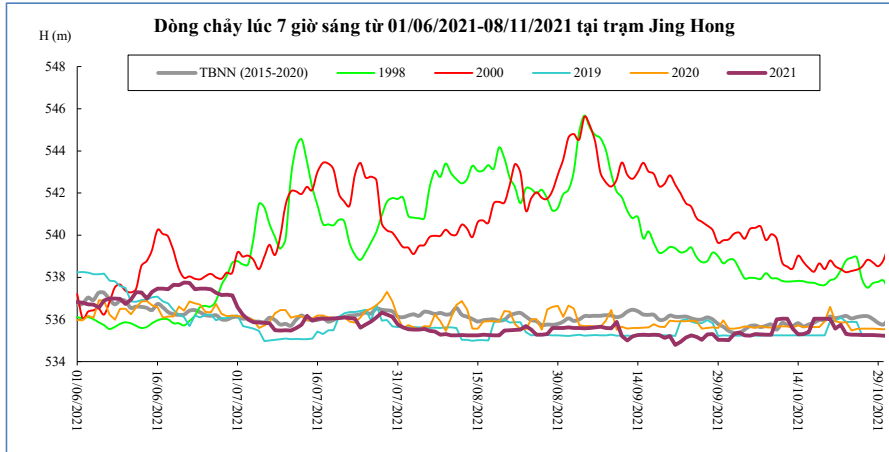

Thời gian	H(m)	W(tỷ m ³)
25/10/2021	535,28	12,53
26/10/2021	535,26	12,58
27/10/2021	535,26	12,64
28/10/2021	535,26	12,70
29/10/2021	535,25	12,75
30/10/2021	535,23	12,81
31/10/2021	535,22	12,87
1/11/2021	535,22	12,94
2/11/2021	535,20	13,05
3/11/2021	535,25	13,14
4/11/2021	535,25	13,23
5/11/2021	535,29	13,32
6/11/2021	535,26	13,40
7/11/2021	535,25	13,48
8/11/2021	535,24	13,56

Chiang Saen

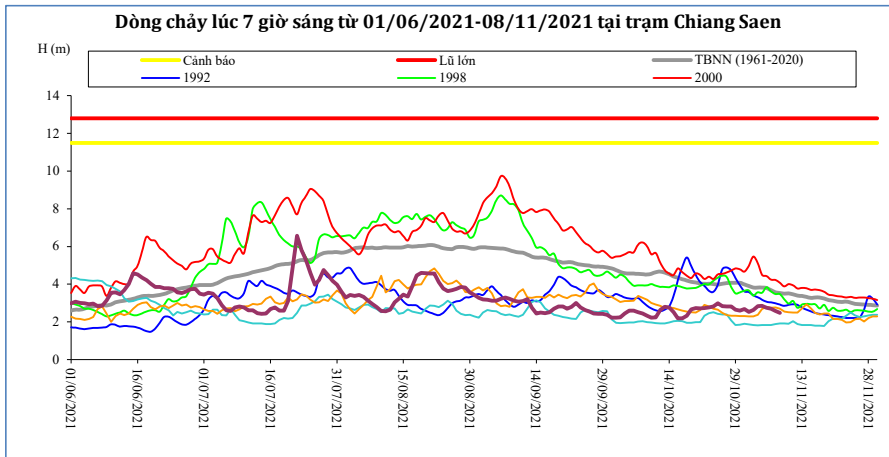

Thời gian	H(m)	W(tỷ m ³)
25/10/2021	2,98	26,78
26/10/2021	2,83	26,93
27/10/2021	2,81	27,07
28/10/2021	2,82	27,22
29/10/2021	2,64	27,35
30/10/2021	2,60	27,48
31/10/2021	2,69	27,61
1/11/2021	2,53	27,72
2/11/2021	2,63	27,84
3/11/2021	2,83	27,95
4/11/2021	2,85	28,09
5/11/2021	2,75	28,23
6/11/2021	2,70	28,37
7/11/2021	2,58	28,51
8/11/2021	2,48	28,65

Luang Prabang

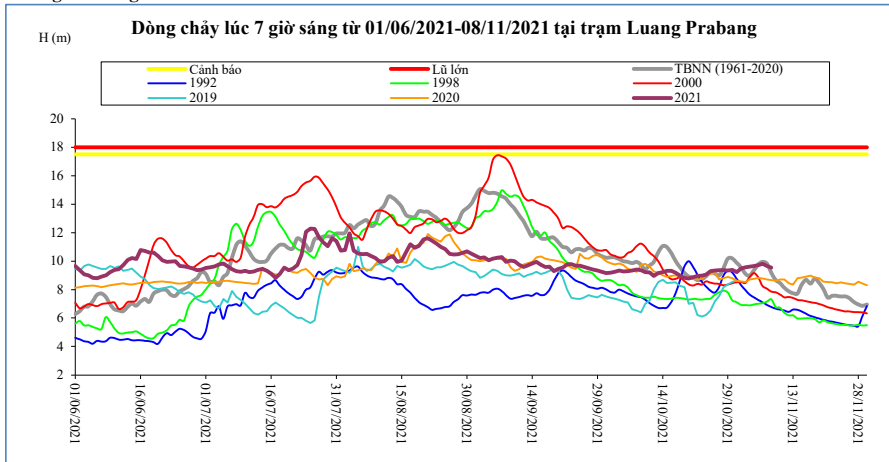

Thời gian	H(m)	W(tỷ m ³)
25/10/2021	9,29	83,03
26/10/2021	9,34	83,54
27/10/2021	9,37	84,05
28/10/2021	9,36	84,55
29/10/2021	9,33	85,05
30/10/2021	9,38	85,56
31/10/2021	9,22	86,05
1/11/2021	9,48	86,48
2/11/2021	9,56	86,91
3/11/2021	9,60	87,35
4/11/2021	9,66	87,80
5/11/2021	9,72	88,26
6/11/2021	9,81	88,71
7/11/2021	9,65	89,15
8/11/2021	9,55	89,59

Chiang Khan Vị trí sau hồ Xayabury

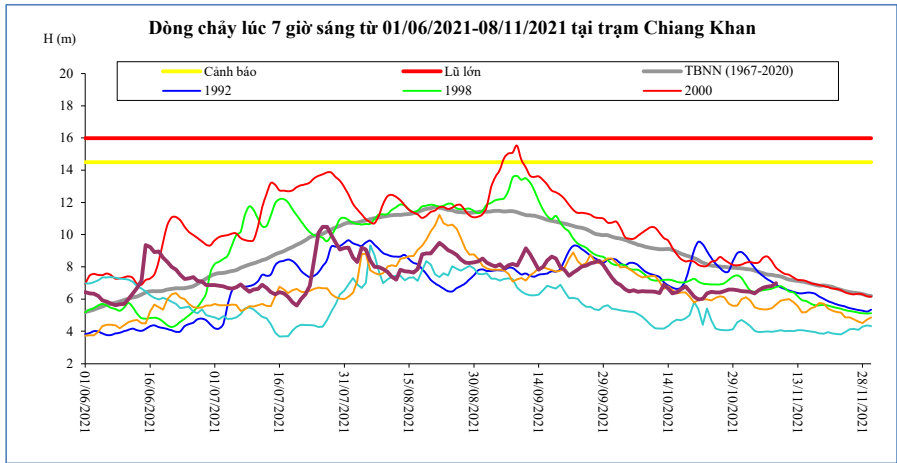

Thời gian	H(m)	W(tỷ m ³)
25/10/2021	6,42	55,55
26/10/2021	6,42	55,82
27/10/2021	6,49	56,10
28/10/2021	6,60	56,39
29/10/2021	6,60	56,68
30/10/2021	6,55	56,96
31/10/2021	6,50	57,24
1/11/2021	6,48	57,49
2/11/2021	6,46	57,73
3/11/2021	6,35	57,94
4/11/2021	6,56	58,14
5/11/2021	6,72	58,34
6/11/2021	6,78	58,54
7/11/2021	6,82	58,74
8/11/2021	6,98	58,96

Vientiane Km 4

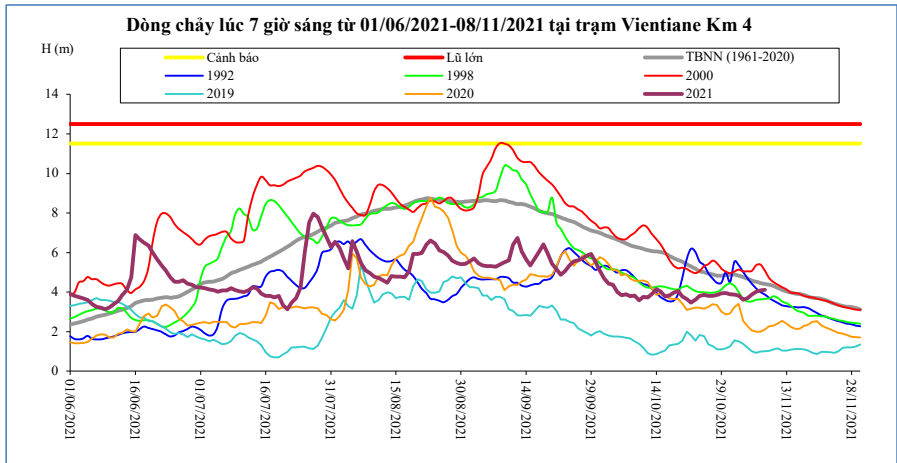

T, gian	H(m)	W(tỷ m ³)
25/10/2021	3,85	60,75
26/10/2021	3,81	61,04
27/10/2021	3,81	61,33
28/10/2021	3,86	61,62
29/10/2021	3,93	61,92
30/10/2021	3,95	62,22
31/10/2021	3,89	62,51
1/11/2021	3,87	62,77
2/11/2021	3,82	63,02
3/11/2021	3,61	63,24
4/11/2021	3,69	63,46
5/11/2021	3,87	63,68
6/11/2021	4,01	63,89
7/11/2021	4,08	64,11
8/11/2021	4,12	64,33

Nong Khai

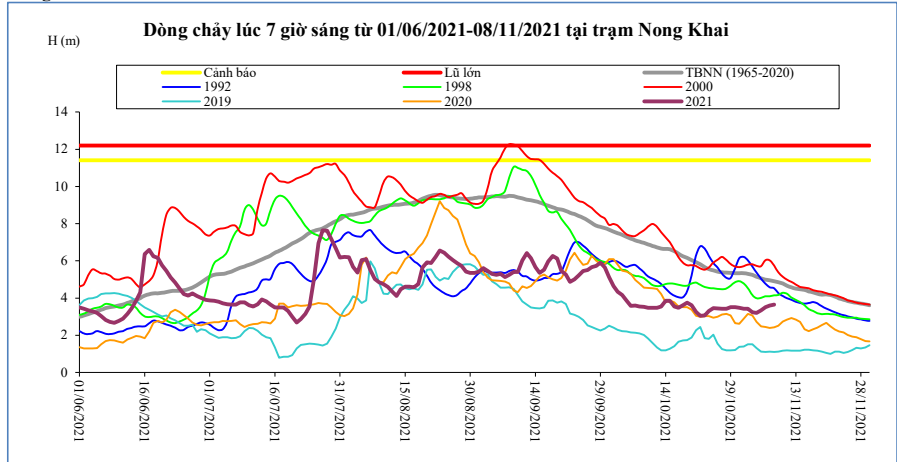

Thời gian	H(m)	W(tỷ m ³)
25/10/2021	3,47	63,02
26/10/2021	3,45	63,31
27/10/2021	3,43	63,60
28/10/2021	3,43	63,90
29/10/2021	3,51	64,21
30/10/2021	3,52	64,51
31/10/2021	3,48	64,80
1/11/2021	3,42	65,07
2/11/2021	3,42	65,33
3/11/2021	3,23	65,56
4/11/2021	3,20	65,78
5/11/2021	3,34	66,00
6/11/2021	3,52	66,22
7/11/2021	3,60	66,44
8/11/2021	3,65	66,67

Paksane

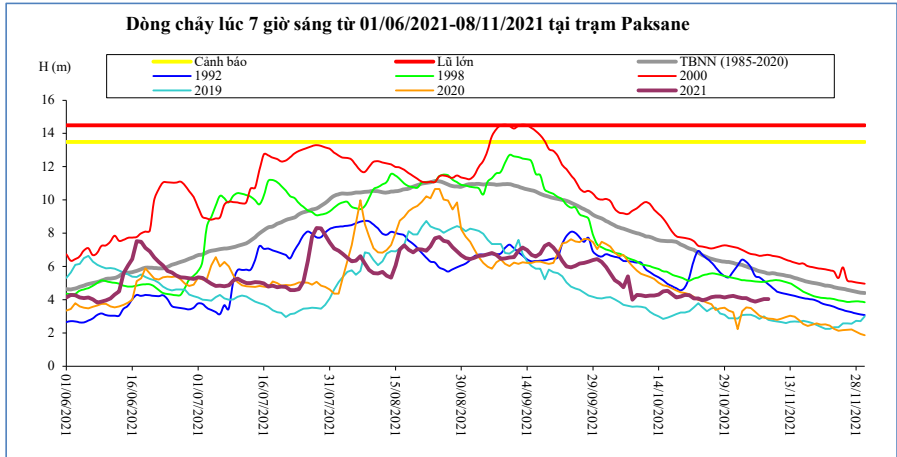

Thời gian	H(m)	W(tỷ m ³)
25/10/2021	4,04	82,43
26/10/2021	4,16	82,77
27/10/2021	4,19	83,10
28/10/2021	4,20	83,45
29/10/2021	4,15	83,79
30/10/2021	4,20	84,14
31/10/2021	4,24	84,47
1/11/2021	4,16	84,78
2/11/2021	4,11	85,08
3/11/2021	4,10	85,37
4/11/2021	3,96	85,65
5/11/2021	3,90	85,93
6/11/2021	3,96	86,20
7/11/2021	4,05	86,47
8/11/2021	4,04	86,72

Nakhon Phanom

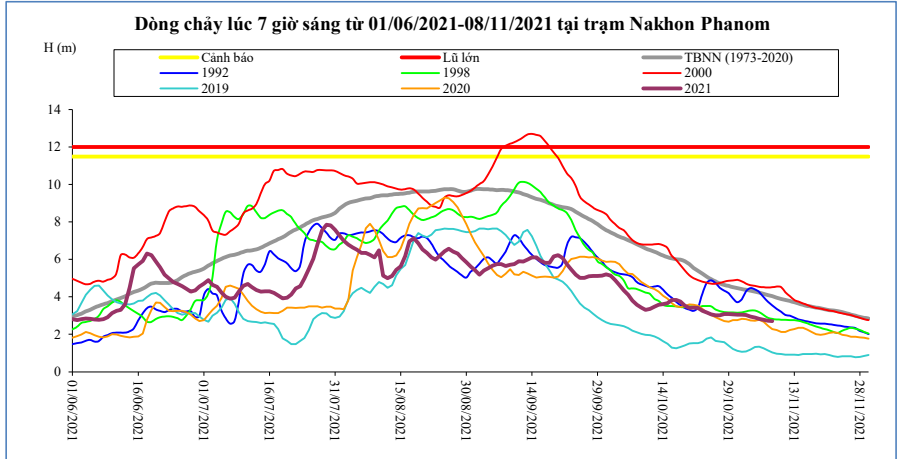

Thời gian	H(m)	W(tỷ m ³)
25/10/2021	3,07	105,46
26/10/2021	3,02	105,84
27/10/2021	3,02	106,23
28/10/2021	3,08	106,62
29/10/2021	3,09	107,02
30/10/2021	3,07	107,41
31/10/2021	3,05	107,80
1/11/2021	3,05	108,16
2/11/2021	3,03	108,51
3/11/2021	2,95	108,86
4/11/2021	2,89	109,21
5/11/2021	2,83	109,56
6/11/2021	2,77	109,90
7/11/2021	2,72	110,21
8/11/2021	2,71	110,50

Thakhek

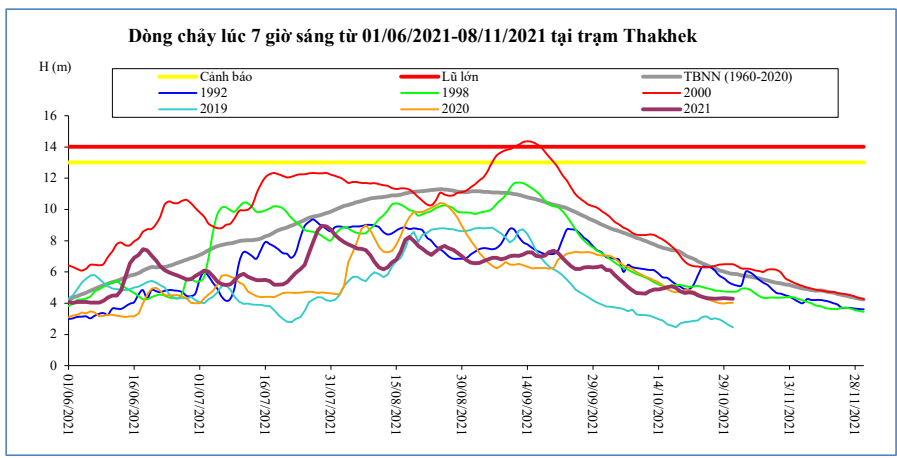

Thời gian	H(m)	W(tỷ m ³)
25/10/2021	4,33	100,79
26/10/2021	4,30	101,17
27/10/2021	4,28	101,55
28/10/2021	4,31	101,93
29/10/2021	4,33	102,31
30/10/2021	4,31	102,69
31/10/2021	4,28	103,06
1/11/2021	#N/A	#N/A
2/11/2021	#N/A	#N/A
3/11/2021	#N/A	#N/A
4/11/2021	#N/A	#N/A
5/11/2021	#N/A	#N/A
6/11/2021	#N/A	#N/A
7/11/2021	#N/A	#N/A
8/11/2021	#N/A	#N/A

Mukdahan

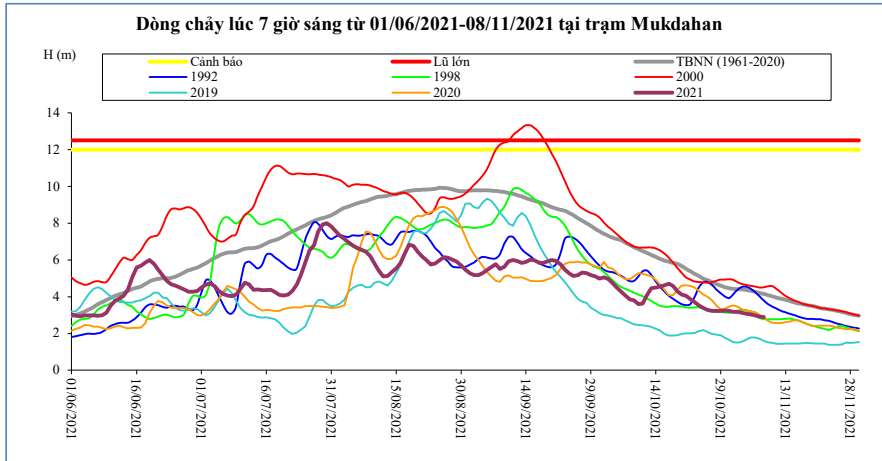

Thời gian	H(m)	W(tỷ m ³)
25/10/2021	3,39	104,96
26/10/2021	3,28	105,38
27/10/2021	3,22	105,79
28/10/2021	3,22	106,20
29/10/2021	3,22	106,62
30/10/2021	3,25	107,03
31/10/2021	3,22	107,44
1/11/2021	3,18	#N/A
2/11/2021	3,18	#N/A
3/11/2021	3,13	#N/A
4/11/2021	3,07	#N/A
5/11/2021	3,03	#N/A
6/11/2021	2,98	#N/A
7/11/2021	2,92	#N/A
8/11/2021	2,90	#N/A

Savannakhet

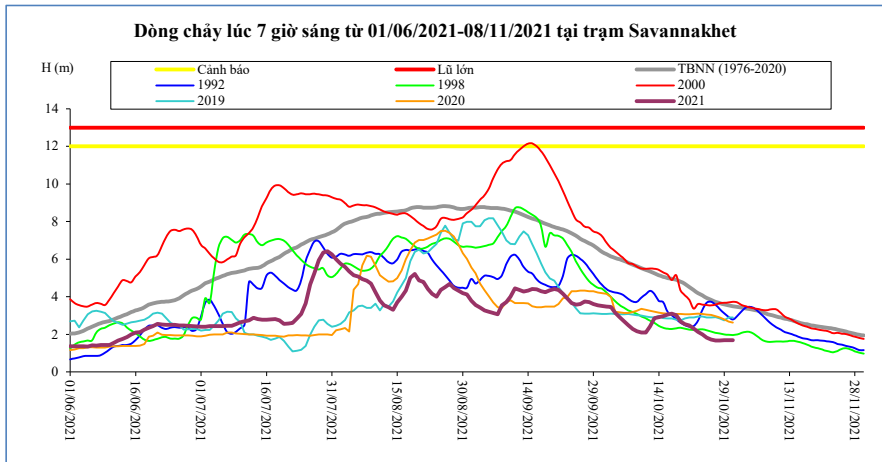

Thời gian	H(m)	W(tỷ m ³)
25/10/2021	1,82	105,20
26/10/2021	1,73	105,62
27/10/2021	1,68	106,03
28/10/2021	1,67	106,45
29/10/2021	1,69	106,86
30/10/2021	1,69	107,28
31/10/2021	1,69	107,69
1/11/2021	#N/A	#N/A
2/11/2021	#N/A	#N/A
3/11/2021	#N/A	#N/A
4/11/2021	#N/A	#N/A
5/11/2021	#N/A	#N/A
6/11/2021	#N/A	#N/A
7/11/2021	#N/A	#N/A
8/11/2021	#N/A	#N/A

Khong Chiam

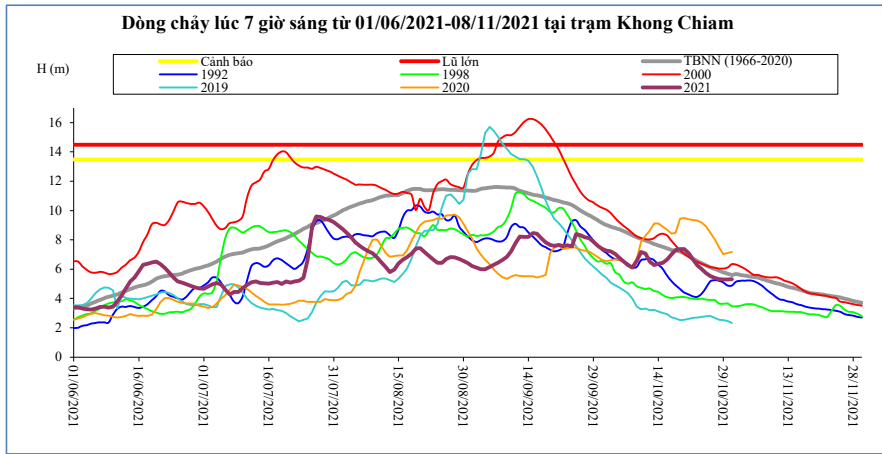

Thời gian	H(m)	W(tỷ m ³)
25/10/2021	5,74	141,17
26/10/2021	5,54	141,95
27/10/2021	5,40	142,70
28/10/2021	5,32	143,44
29/10/2021	5,29	144,17
30/10/2021	5,29	144,90
31/10/2021	5,33	145,64
1/11/2021	#N/A	#N/A
2/11/2021	#N/A	#N/A
3/11/2021	#N/A	#N/A
4/11/2021	#N/A	#N/A
5/11/2021	#N/A	#N/A
6/11/2021	#N/A	#N/A
7/11/2021	#N/A	#N/A
8/11/2021	#N/A	#N/A

Pakse

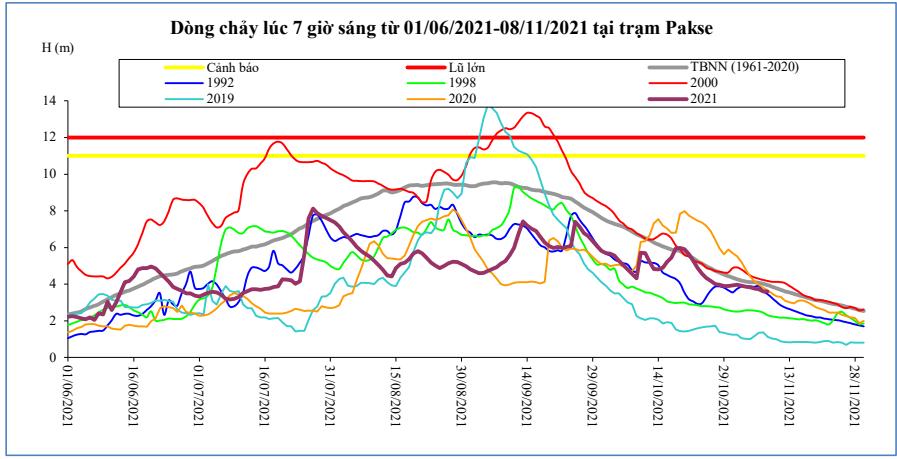

Thời gian	H(m)	W(tỷ m ³)
25/10/2021	4,34	146,87
26/10/2021	4,18	147,66
27/10/2021	4,00	148,42
28/10/2021	3,96	149,16
29/10/2021	3,90	149,90
30/10/2021	3,90	150,63
31/10/2021	3,94	151,37
1/11/2021	3,96	152,50
2/11/2021	3,92	153,54
3/11/2021	3,86	154,48
4/11/2021	3,82	155,34
5/11/2021	3,76	156,12
6/11/2021	3,72	156,87
7/11/2021	3,60	157,58
8/11/2021	3,60	158,26

Stung Treng

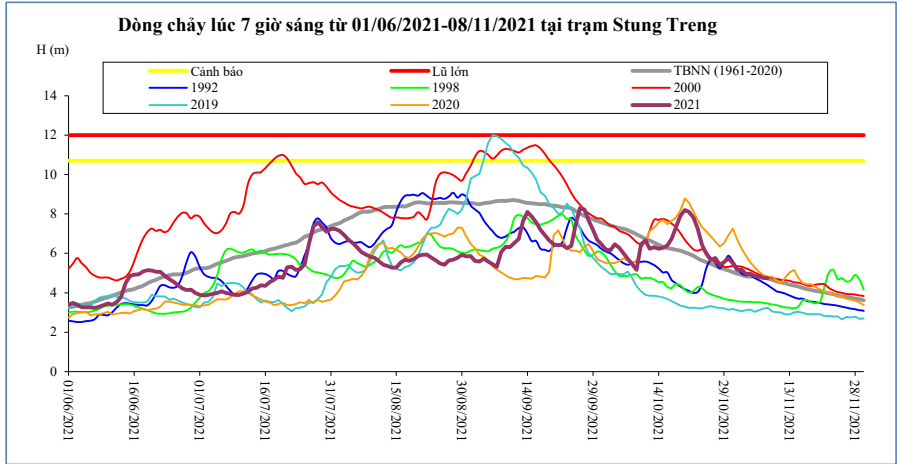

Thời gian	H(m)	W(tỷ m ³)
25/10/2021	5,96	202,23
26/10/2021	5,67	203,79
27/10/2021	5,76	205,22
28/10/2021	5,43	206,66
29/10/2021	5,56	208,08
30/10/2021	5,75	209,50
31/10/2021	5,51	210,92
1/11/2021	5,16	212,94
2/11/2021	5,18	214,76
3/11/2021	4,96	216,39
4/11/2021	4,97	217,85
5/11/2021	4,86	219,18
6/11/2021	4,82	220,38
7/11/2021	4,76	221,50
8/11/2021	4,74	222,55

Kratie

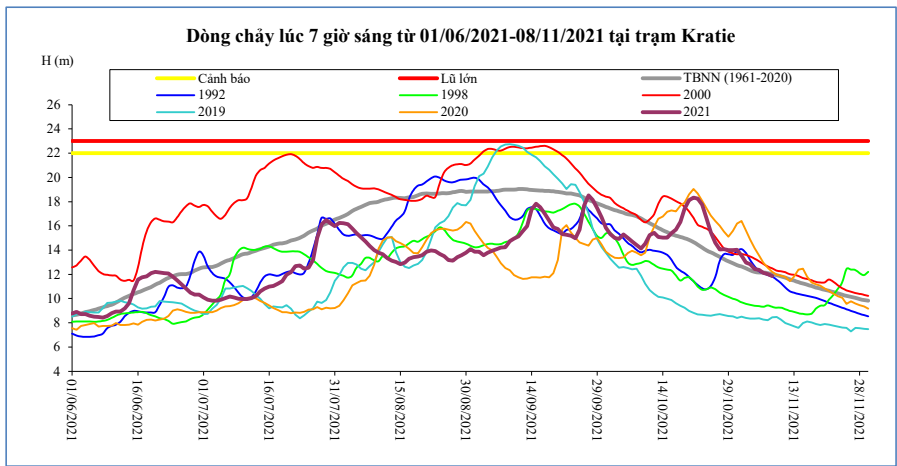

Thời gian	H(m)	W(tỷ m ³)
25/10/2021	15,49	209,51
26/10/2021	14,62	211,17
27/10/2021	14,05	212,69
28/10/2021	14,09	214,22
29/10/2021	14,01	215,73
30/10/2021	14,00	217,23
31/10/2021	14,03	218,75
1/11/2021	13,54	220,89
2/11/2021	12,96	222,80
3/11/2021	12,83	224,52
4/11/2021	12,43	226,07
5/11/2021	12,35	227,47
6/11/2021	12,12	228,73
7/11/2021	12,01	229,90
8/11/2021	11,87	231,00

Kompong Cham

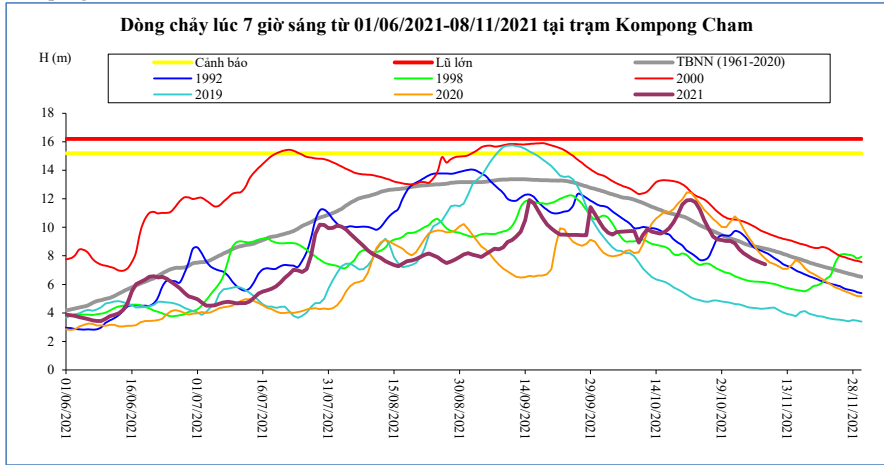

Thời gian	H(m)	Hbq(m)
25/10/2021	10,52	10,01
26/10/2021	9,91	9,89
27/10/2021	9,35	9,75
28/10/2021	9,15	9,62
29/10/2021	9,11	9,47
30/10/2021	9,05	9,34
31/10/2021	9,04	9,23
1/11/2021	8,89	9,14
2/11/2021	8,47	9,02
3/11/2021	8,20	8,89
4/11/2021	7,99	8,78
5/11/2021	7,79	8,69
6/11/2021	7,66	8,65
7/11/2021	7,51	8,59
8/11/2021	7,40	8,52

Phnom Penh Bassac

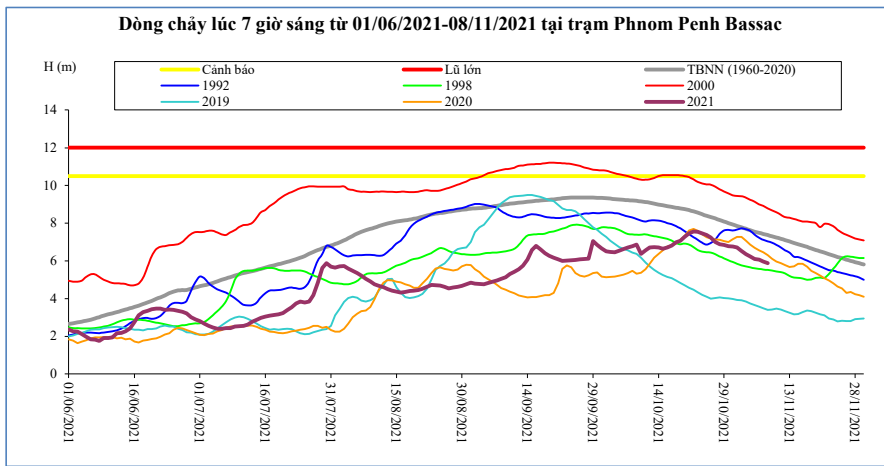

Thời gian	H(m)	Hbq(m)
25/10/2021	7,37	8,39
26/10/2021	7,24	8,33
27/10/2021	7,01	8,25
28/10/2021	6,88	8,16
29/10/2021	6,85	8,09
30/10/2021	6,79	8,01
31/10/2021	6,77	7,93
1/11/2021	6,71	7,85
2/11/2021	6,53	7,78
3/11/2021	6,36	7,70
4/11/2021	6,24	7,62
5/11/2021	6,11	7,54
6/11/2021	6,07	7,49
7/11/2021	5,96	7,43
8/11/2021	5,88	7,36

Phnom Penh Port

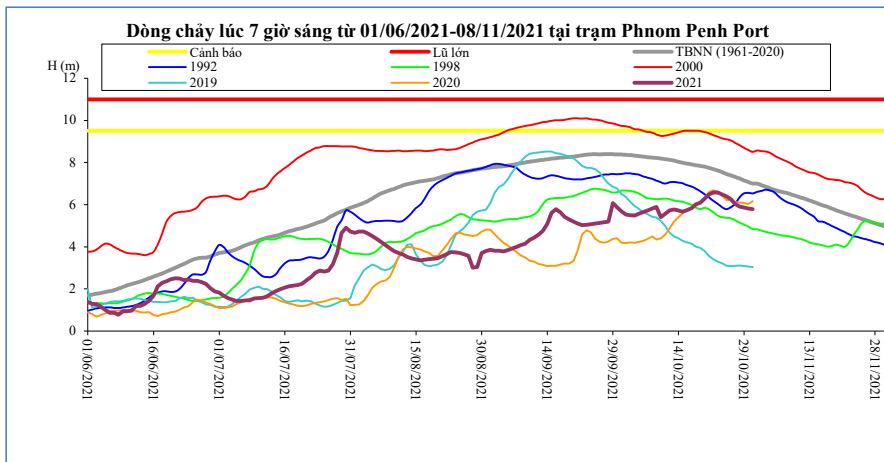

Thời gian	H(m)	Hbq(m)
25/10/2021	6,39	7,45
26/10/2021	6,26	7,39
27/10/2021	6,03	7,31
28/10/2021	5,91	7,24
29/10/2021	5,87	7,15
30/10/2021	5,81	7,08
31/10/2021	5,79	7,00
1/11/2021	#N/A	7,00
2/11/2021	#N/A	6,92
3/11/2021	#N/A	6,85
4/11/2021	#N/A	6,77
5/11/2021	#N/A	6,70
6/11/2021	#N/A	6,64
7/11/2021	#N/A	6,59
8/11/2021	#N/A	6,54

Koh Khel

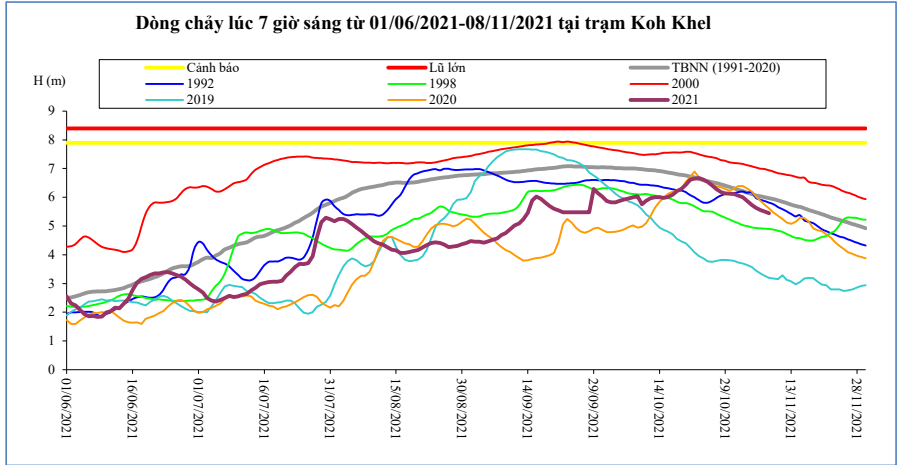

Thời gian	H(m)	Hbq(m)
25/10/2021	6,54	6,56
26/10/2021	6,42	6,53
27/10/2021	6,28	6,49
28/10/2021	6,18	6,45
29/10/2021	6,14	6,41
30/10/2021	6,12	6,36
31/10/2021	6,11	6,31
1/11/2021	6,06	6,27
2/11/2021	6,00	6,21
3/11/2021	5,87	6,16
4/11/2021	5,73	6,12
5/11/2021	5,64	6,07
6/11/2021	5,56	6,03
7/11/2021	5,50	6,00
8/11/2021	5,45	5,97

Neak Luong

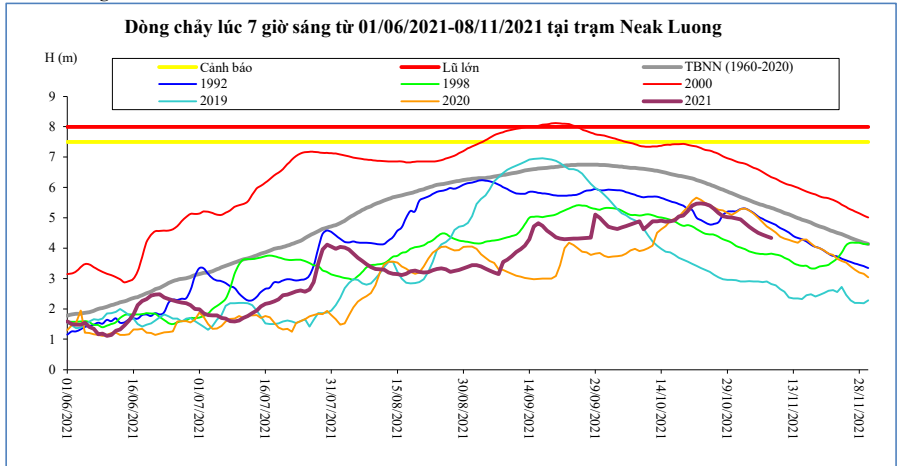

Thời gian	H(m)	Hbq(m)
25/10/2021	5,40	6,10
26/10/2021	5,29	6,04
27/10/2021	5,16	5,99
28/10/2021	5,05	5,93
29/10/2021	5,02	5,87
30/10/2021	5,01	5,81
31/10/2021	4,98	5,75
1/11/2021	4,95	5,69
2/11/2021	4,82	5,64
3/11/2021	4,70	5,58
4/11/2021	4,60	5,52
5/11/2021	4,50	5,47
6/11/2021	4,44	5,42
7/11/2021	4,39	5,38
8/11/2021	4,34	5,33

Prek Kdam

#N/A

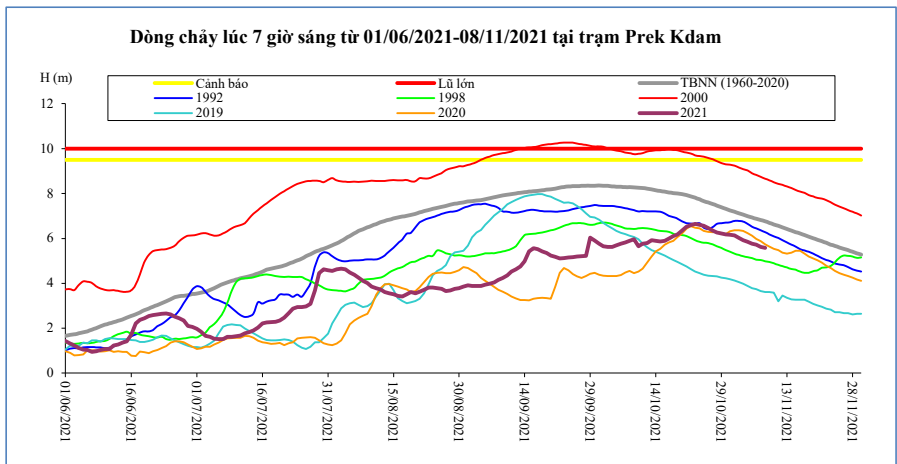

Thời gian	H(m)	Biển Hồ W (tỷ m ³)
25/10/2021	6,56	33,24
26/10/2021	6,47	33,61
27/10/2021	6,35	33,79
28/10/2021	6,26	34,06
29/10/2021	6,22	34,24
30/10/2021	6,18	34,33
31/10/2021	6,16	34,52
1/11/2021	6,14	34,61
2/11/2021	6,03	34,52
3/11/2021	5,92	34,33
4/11/2021	5,85	34,24
5/11/2021	5,76	33,88
6/11/2021	5,72	33,51
7/11/2021	5,63	33,24
8/11/2021	5,58	32,97

Tân Châu

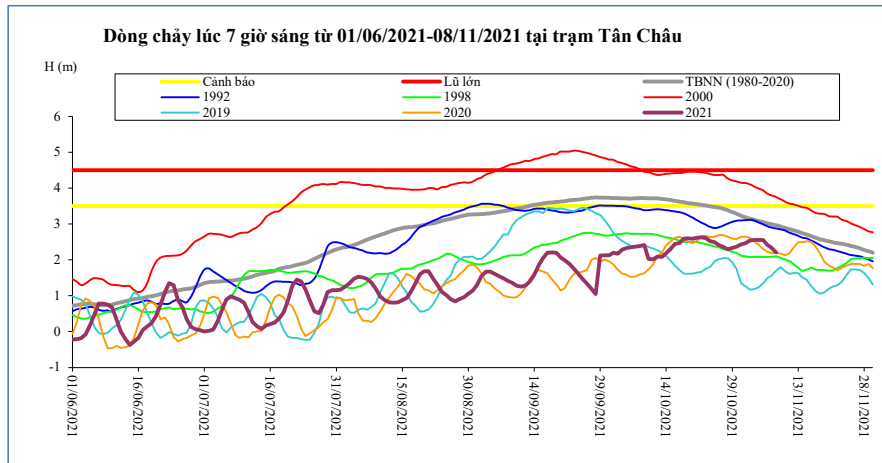

Thời gian	H(m)	Hbq(m)
25/10/2021	2,49	3,48
26/10/2021	2,41	3,46
27/10/2021	2,36	3,42
28/10/2021	2,30	3,39
29/10/2021	2,33	3,34
30/10/2021	2,37	3,29
31/10/2021	2,43	3,24
1/11/2021	2,47	3,19
2/11/2021	2,54	3,15
3/11/2021	2,56	3,12
4/11/2021	2,56	3,08
5/11/2021	2,56	3,05
6/11/2021	2,42	3,02
7/11/2021	2,33	3,00
8/11/2021	2,21	2,97

Châu Đốc

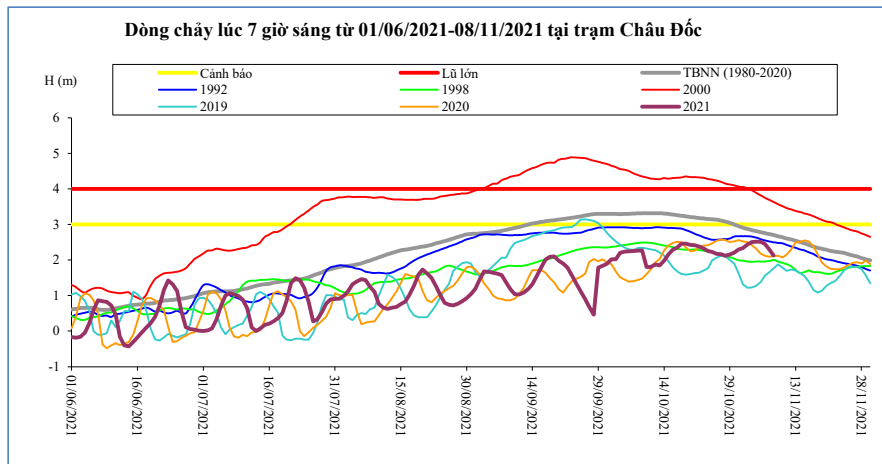

Thời gian	H(m)	Hbq(m)
25/10/2021	2,22	3,14
26/10/2021	2,17	3,13
27/10/2021	2,16	3,11
28/10/2021	2,12	3,08
29/10/2021	2,15	3,04
30/10/2021	2,21	3,00
31/10/2021	2,30	2,95
1/11/2021	2,33	2,91
2/11/2021	2,43	2,87
3/11/2021	2,50	2,84
4/11/2021	2,51	2,81
5/11/2021	2,51	2,78
6/11/2021	2,45	2,75
7/11/2021	2,29	2,73
8/11/2021	2,13	2,70

Ghi chú:

-: Không có số liệu

H(m): Mức nước lúc 7 giờ sáng lấy theo số liệu thực đo của MRC, W (tỷ m³): Ước tính của Viện Quy hoạch Thủy lợi Miền Nam, W là tổng lượng nước kể từ ngày 1 tháng 6, Riêng Biển Hồ là dung tích hiện tại, Hbq (m): Mức nước trung bình nhiều năm,

BẢN ĐỒ VỊ TRÍ CÁC TRẠM ĐỌC DÒNG CHÍNH MÊ KÔNG

